

ORGANISME DE CONTRÔLE

IBAN:
http://www.inspectbelgium.be

Mission: 45384

Client / Entreprise:

ID Externe:

INSPECT BELGIUM asbl/vzw

TVA BE047501296
Avenue Eiffel, 8

No Client: 00003976

Adresse: I

Lembeek

Ref.PV precedent:

TEL +32 10 280 577 - +32 15 860 460

info@inspectbelgium.be

Contact:

TVA:

Date d'émission: 2023-04-30



Num. rapport: 20230007237-V.1

EXEMPLAIRE ORIGINAL

RAPPORT DU CONTRÔLE DE CONFORMITÉ : INSTALLATION ÉLECTRIQUE BT & TBT DOMESTIQUE

GENERALITE

Type d'installation: Extension/Modification

Lieu d'inspection: Rue de Bruxelles 18, 1480 Tubize

Référence: Livre I Chapitre 6.4.

Date d'inspection: 14/04/2023

Inspecteur: Axel VANDEN BULCKE

Propriété de:

Pers.Cont.:

Nature de l'extension/modification:

Type de locaux: Maison

Type d'inspection: Contrôle de conformité avant mise en usage

Autres Règlements:

Prochain contrôle au plus tard le: 14/04/2048 ou dans un délai de: 299 mois

Installateur:

T.V.A.:

tel.:

Documents de référence:

DETAILS DU POINT DE FOURNITURE

Nom de l'entreprise distributrice d'électricité: ORES

Numero EAN: Non disponible

Compteur: 5913712012

Marque: Itron

Index I: 032578,7

Index II: 026209,6

Raccordement: Souterrain ou aérien (Ondergronds of bovengronds)

Tension de serv.: 3x230V

I max. instal.: 40A

Liaison comptage-coffre de repart.

Type de cable: XVB

Nature du courant: Alternatif

Prot. princ. branchement: non visible

Nombre de cond.: 3

Section: 10 mm²

CONTROLES VISUELS - MESURES - ESSAIS

Schémas conformes et signés: OUI

Description installation:

 voir les schemas en annexe

Installation executée conformément aux schemas: en ordre

Inventaire des influences externes present et signés: en ordre

Protection contre les chocs électriques:

Différentiels essaie par bouton test: en ordre

Contrôle des boucles de défaut: en ordre

ordre

Electrode de terre:

type: piquets

Continuité PE et liaison equipotentielle: en ordre

Matériel et influences externes: en ordre

Inter.Diff.General: 4p 40A/300mA

Scellé par plombage: p.a

Pas encore places: Maison en travaux lors de la visite,

Nombre de tableaux: 5

Adéquation entre les dispositifs de protection et la section des conducteurs: En ordre

Contrôle visuel du matériel fixe ou à poste fixe dangereux: En ordre

Adéquation entre le différentiel et la valeur de la résistance de dispersion de terre: En ordre

 schema unifilaire et plan de position ont été signés pour approbation

Etat du matériel électrique (fixation, dégradation...): en ordre

Contact direct: en ordre

Contact indirect: en ordre

Resist. d'isolement general: 5 Mohm

Section: 16 mm²

Résistance de dispersion: 7,65 Ohm

Diff. supplém.: voir schémas

Nombre de circuits terminaux: 27

Contrôle visuel du matériel mobile à poste fixe dangereux: Pas d'application

CONCLUSION



L'INSTALLATION EST CONFORME

L'installation électrique est conforme aux prescriptions du Livre 1 concernant les installations électriques à basse tension et à très basse tension et peut être mise en service. La prochaine visite de contrôle est à effectuer dans le délai prescrit par le Livre 1 (voir ci-dessus).

Pour le Directeur Technique,
L'inspecteur,

CONSTATATIONS

Note (N) - Remarque (C) - Infraction au Livre 1 (I) - Dérogation (D) - les numéros réfèrent aux infractions standardisées

N11 () - Sauf stipulation contraire, les appareils et machines raccordés à l'installation fixe, ne font pas partie de l'inspection..

N12 () - Le présent contrôle porte sur les parties aisément accessibles et visibles de l'installation et exclu les parties cachées tel que les cloisons, les faux-plafonds, etc.

N13 () - Sauf stipulation contraire, l'examen porte exclusivement sur l'état et le bon fonctionnement de l'installation. Sa conception sort du cadre de la mission.

L'inspecteur certifie avoir suivi toutes les étapes de la check-list: OUI

ORGANISME DE CONTROLE

IBAN:

<http://www.inspectbelgium.be>

Mission: 45384

Client / Entreprise:

ID Externe:

INSPECT BELGIUM asbl/vzw

TVA BE0647601296

Avenue Eiffel, 8

No Client: 00003976

Adresse :

Lembek

Ref.PV precedent:

TEL: +32 10 280 577 - +32 15 860 460

info@inspectbelgium.be

Contact:

TVA:

Date d'emission: 2023-04-30



Num. rapport: 20230007237-V.1

EXEMPLAIRE ORIGINAL

CONSEILS/REMARQUES:

Suivant la sous-section 6.4.6.4.b.7. du Livre 1, il est obligatoire de rappeler :

- a) l'obligation de conserver le rapport dans le dossier de l'installation électrique ;
- b) l'obligation de renseigner dans le dossier toute modification intervenue dans l'installation électrique ;
- c) l'obligation d'aviser immédiatement le fonctionnaire préposé à la surveillance du Service public fédéral ayant l'Energie dans ses attributions de tout accident survenu aux personnes et dû, directement ou indirectement, à la présence d'installations électriques.

Livre 1: RGIE approuvé (ou introduit) par l'arrêté royal du 08/09/2019.

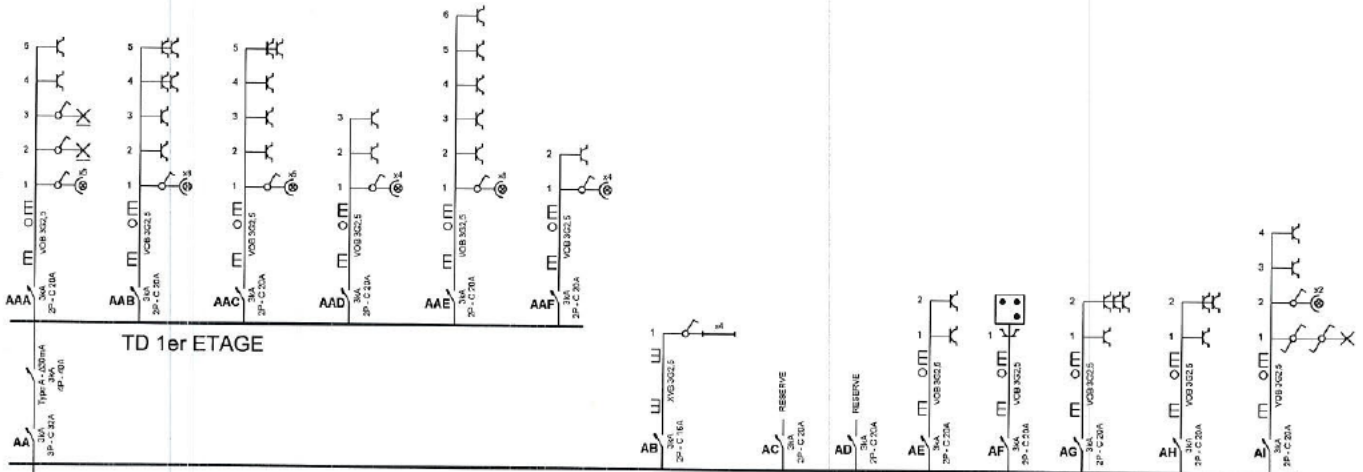

TD 1er ETAGE

TD Cuisine

kWh Type A - 6300mA 3x3
 kVb 4110
 Installation gebaseerd op:
 Installatie gecontroleerd door:



Avenue Ebbol, 9 - 1500 Wavre - 010280 579
 Inspecteur: MANDSEN BULCKE Ave.
 Date / Datum:
 PV nr.:
 Signature / Handtekening:

Adresse de l'installation électrique

installateur

p. 1/9
 Schéma unifilaire
 3 x 230V ~ 50Hz

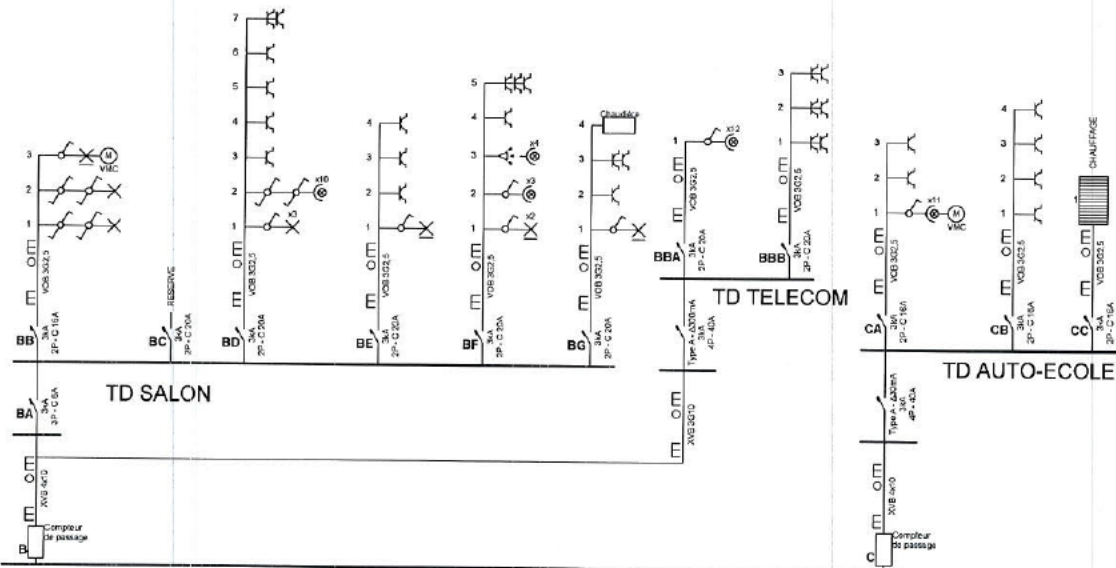

Installation contrôlée par:
Installatie gecontroleerd door:



Avenue Etel, 8 - 1300 Wavre - 010 290 877
Inscrit par: VANDEN BULGHE Ave
Date / Datum:
FV nr:
Signature / Handtekening:

Adresse de l'installation électrique

Installateur

p. 2/9
Schéma unifilaire
3 x 230V - 50Hz

TELECOM

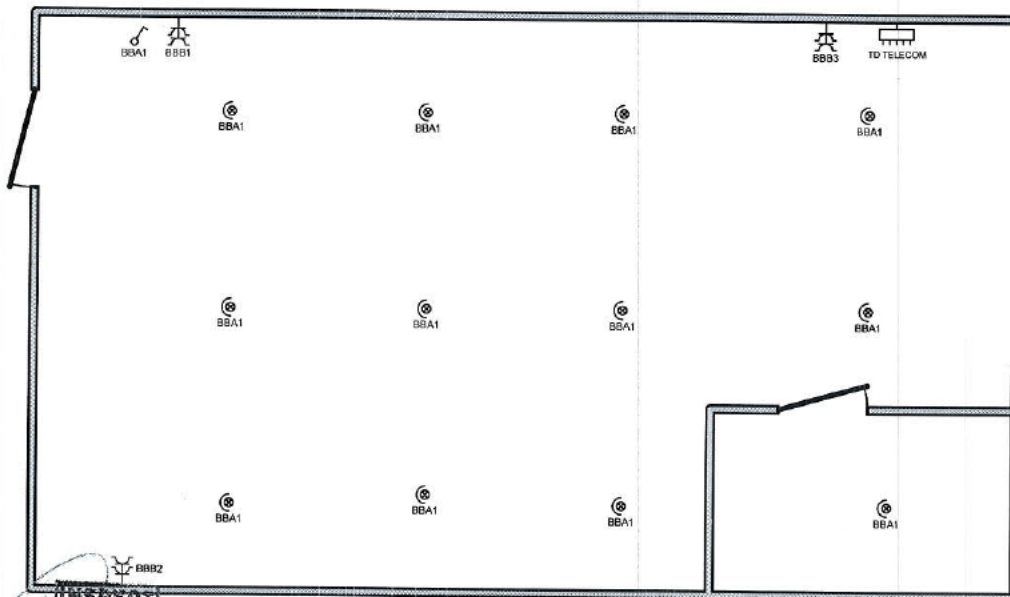

Installatie controleerd door:
 Installatie gecontroleerd door:

Avenue Eiffel, 8 - 1200 Water - 010.280.577
 Inspecteur: VANDEN BULCKE Ane
 Date / Datum:
 PV n°:
 Signature / Handtekening:



Adresse de l'installation électrique

Installateur

p. 8/9
 Schéma de position
 3 x 230V ~ 50Hz

- A
- AA
- AAA
- AAB
- AAC
- AAD
- AAE
- AAF
- AB
- AC
- AD
- AE
- AF
- AG
- AH
- AI
- B
- BA
- BB
- BC
- BD
- BE

- BF
- BG
- BBA
- BBB
- C
- CA
- CB
- CC

Installation contrôlée par :
 Installatie gecontroleerd door



Avenue Elbow 9 - 1300 Wavre - 010/280 571
 Inspecteur : VANDEN BULCKE Axel
 Date / Datum :
 PV n° :
 Signature / Handtekening :

Adresse de l'installation électrique

Installateur
 F
 E
 1
 1
 E
 1

p. 9/9
 Liste des circuits
 3 x 230V ~ 50Hz

Auto-Ecole

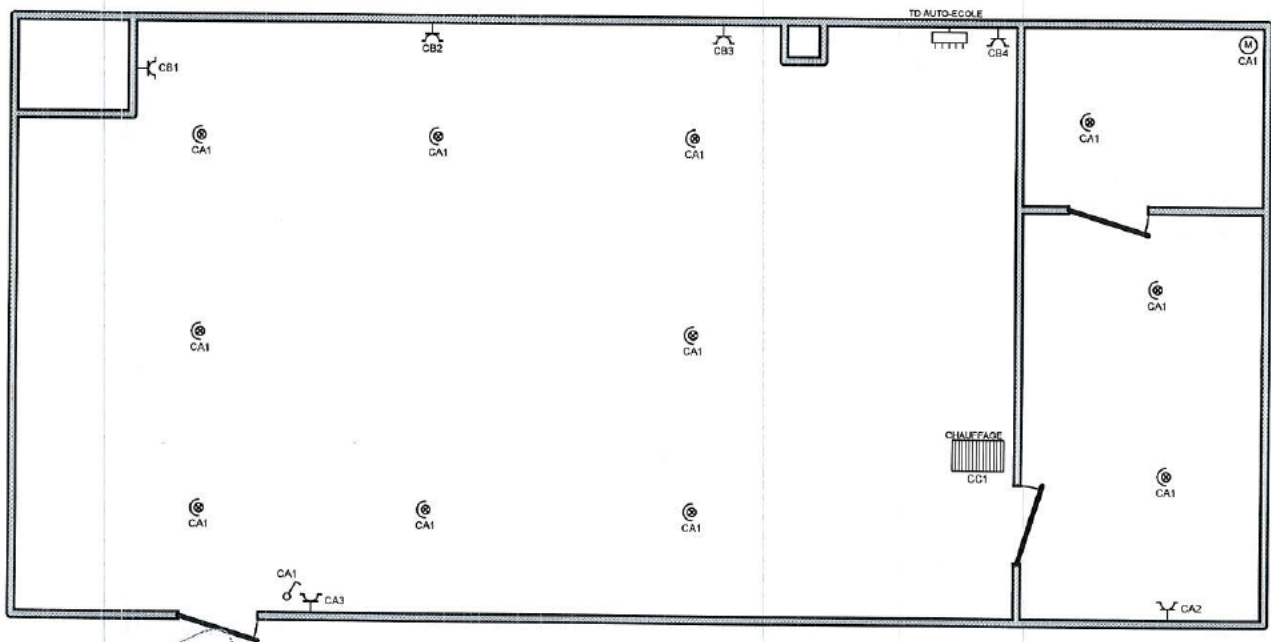

Installation contrôlée par :
 Installatie gecontroleerd door:



Avenue Eiffel, 8 - 1300 Wavre - 010/290 577
 Inspecteur : VANDEN BULCKE Aag
 Base / Datum :
 F14 n° :
 Signature / Handtekening:

Adresse de l'installation électrique

Installateur

p. 7/9
 Schéma de position
 3 x 230V ~ 50Hz

CAVE

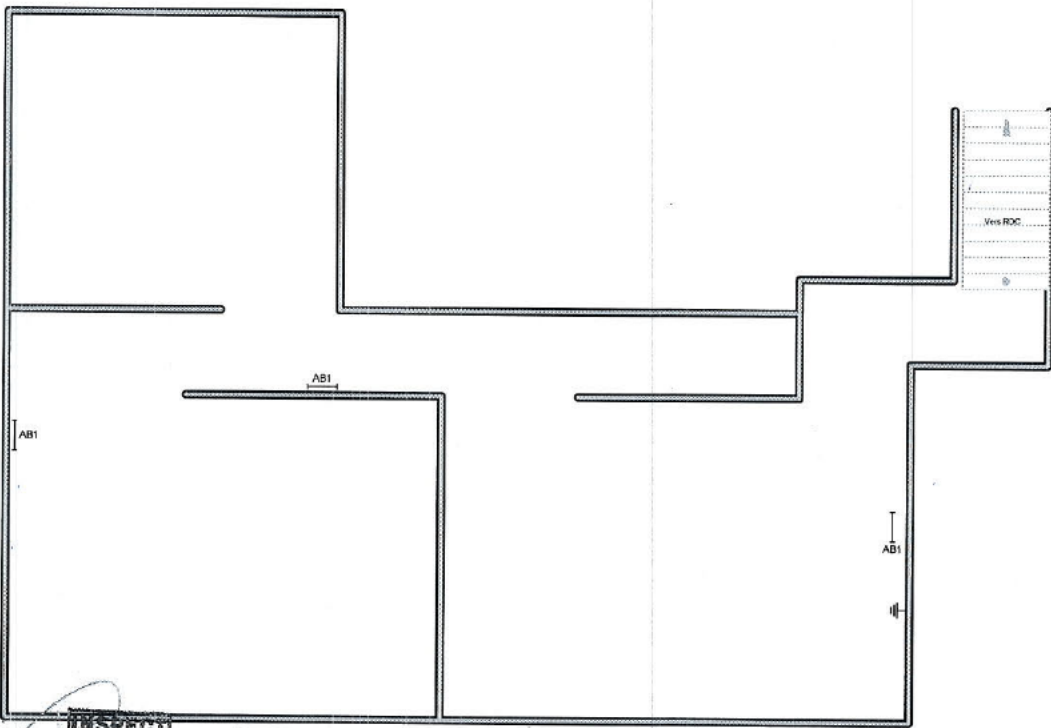

Installation contrôlée par
Installatie gecontroleerd door:



Avenue Eiffel, 8 - 1500 Waarbe - 010200 577
Inspecteur : VANDEN BULCKE Axel
Date / Datum :
FV n° :
Signature / Handtekening :

Adresse de l'installation électrique

Installateur

p. 6/9
Schéma de position
3 x 230V - 50Hz

Rez-de-chaussée

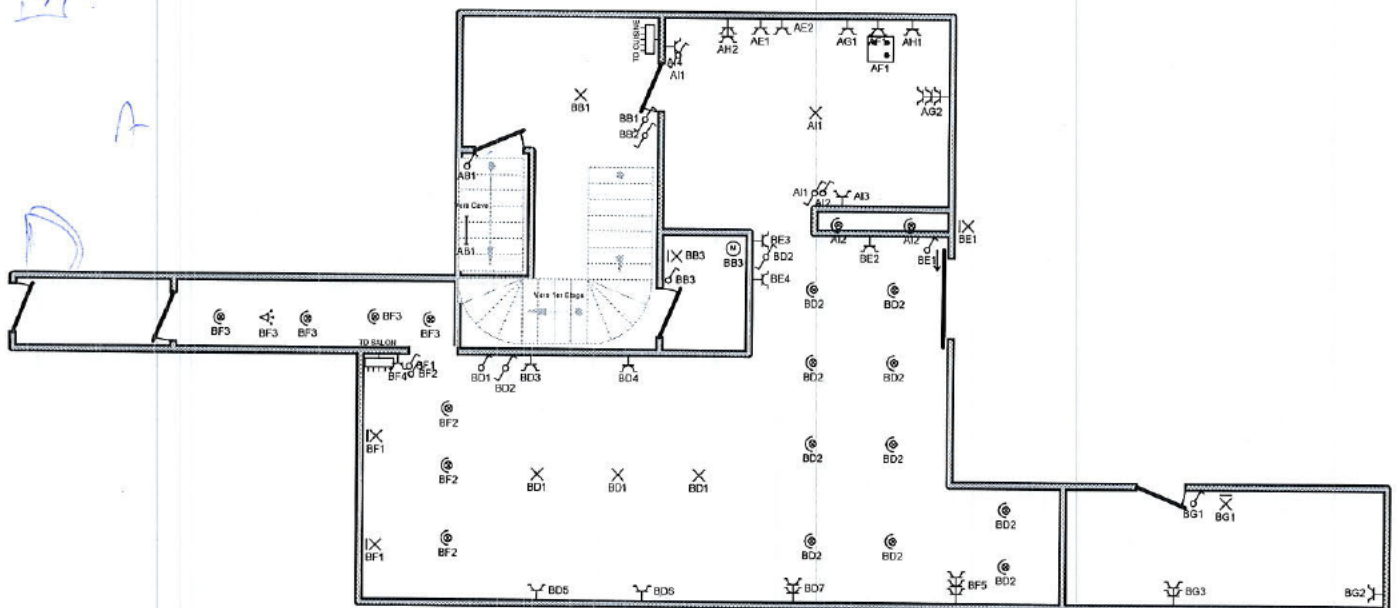

Installation contrôlée par:
 Installateur géométriquement contrôlé



Avenue Eifel, 8 - 1300 Wavre - 010 280 577
 Inspecteur: VANDEN BULCKE Axel
 Date / Datum: 2023-04-30
 Signature / Handtekening:

Adresse de l'installation électrique	Installateur	p. 3/9 Schéma de position 3 x 230V - 50Hz
--------------------------------------	--------------	---

2e ETAGE

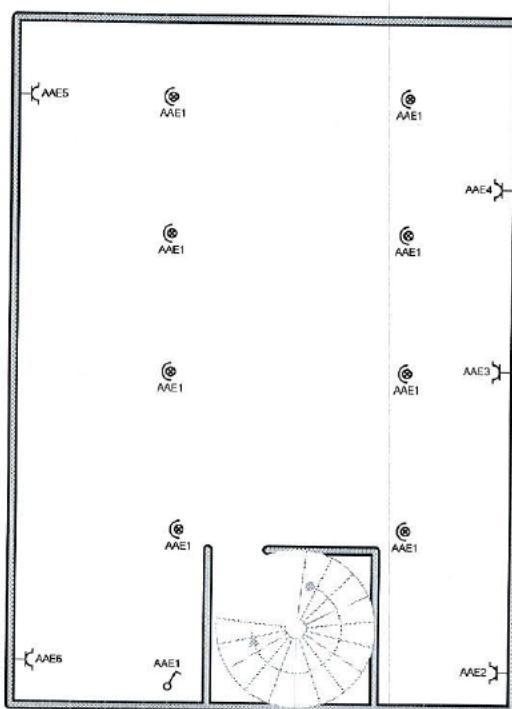

Installation contrôlée par /
 Installatie gecontroleerd door:



Avenue Eitels, 8 - 1000 Wavre - 010205 577
 Inspecteur: VANDEN BULGHE Arie
 Date / Datum:
 PV n°:

Signature / Handtekening

Adresse de l'installation électrique	Installateur	p. 5/9 Schéma de position 3 x 230V ~ 50Hz
--------------------------------------	--------------	---